ENTWICKLUNGSSCHRITTE VON PFLUG

1993

Ein leer werdendes Gebäude und eine Gruppe von initiativen Menschen…

- **1. Zusammenkunft** des Initiativkreises am 28.2.1993
- Entwicklung von Vision und **Leitbild**
- Bedarfsabklärungen
- Abklärungen und Entscheidung für Rechtsform Verein, Erarbeitung der Statuten, Namensgebung
- Erste Gespräche mit Behörden-vertretern, Beginn der baulichen Vorplanung
- 13 Sitzungen im Initiativkreis

1994

- **Vereinsgründung** am 23.1.1994
- Gestaltung eines **Mitgliederprospekts**
- erste **Mitgliederkampagne,** öffentlicher Infostand am Open Air, 13. /14.8.94
- Bauentwicklungskonzept, Gespräche mit Baubehörden Gemeinde / Kanton und Flurgenossen
- Einreichung Gesuch **Vorentscheid**, 18.9.94 - Eingang positive Antwort am 14.12.94
- ehrenamtliche Arbeitseinsätze von Vorstand und Freunden, Einbau Küche
- 14 Sitzungen im Gesamtvorstand, zahlreiche Arbeitsgruppensitzungen

An 4 Arbeitswochenenden werden die bisher als Werkstatt genutzten Räume sanft renoviert

1995

- Erhalt der **Gemeinnützigkeit** (Steuerbefreiung) am 31.1.95

- **1. Mitgliederversammlung** 25.3.95

- **Einreichung Gestaltungsplan** mit Ross und Wagen beim Gemeinderat am 12.7.1995

Erwerbslose schreinern mit Unterstützung des Schweizerischen Arbeiterhilfswerk die Betten für die Massenlager + den Geschirrschrank

- zweite öffentliche Aktion am Open Air 12. / 13.8 95 zur Mitgliederwerbung
- Zusammenarbeit mit Vertretern der Jugendarbeit und öffentlicher Vortrag von Peter Lange 2.6.95
- Erstellen einer Dokumappe für Fundraising
- 12 Halbtage für Schule auf dem Bauernhof (SchuB) und Freizeitgruppen
- Einrichtung für **erste Lager**: Duschen, Schlafräume, zweites WC, Möblierung
- Baulager, Ferienlager Schweizer Tierschutz in einfachsten Verhältnissen
- 14 Sitzungen im Gesamtvorstand, zahlreiche Arbeitsgruppensitzungen sowie Baueinsätze in Fronarbeit

Das erste Lager des Werkschuljahr Biel muss sich die Schlafräume zuerst einbauen …

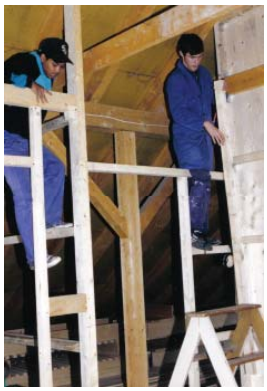

1996

- erfolgreiche **Abstimmungskampagne** Behördengespräche, Parteibesuche, Pressearbeit
- 2. Mitgliederversammlung 22.6.1996
- **Annahme Gestaltungsplan Gemeindeversammlung** vom 18.6.96 sowie Regierungsrat am 11.12.96
- Überarbeitung und Druck 2. Prospekt
- dritter öffentlicher Stand am Open Air mit Rösslireiten + Nageln, 3. / 4.8.96
- 14 Sitzungen im Gesamtvorstand, Arbeitsgruppensitzungen
- .Bau der **Treppe** ins OG: Ein Vereinsmitglied spendet 2 Wochen Arbeit, um die Estrich-Falttreppe zu ersetzen
- 2 Tage Zürcher Ferienpass, 1 Lager Sonder-E-Klasse Zürich, 1 STS-Ferienlager, 6 Halbtage mit Schülern, 2 Blockkurse für biologisch-dynamische Landwirtschaftslehrlinge, Fachseminar Landschaft + Architektur, 1 Baulager
- 10 Tage betreute Arbeitseinsätze der Projektstelle für gemeinnützige Arbeit, Zürich

1997

- Beratung durch Jakob Elmer in **Organisationsentwicklung** bis 1998
- 3. Mitgliederversammlung 31. 5. 1997 mit Mitgliederquiz
- Einreichung **Baugesuch** 27. 8. 97, Erhalt **Baubewilligung** mit diversen Auflagen am 8.10. 97
- 26 Tage betreute Arbeitseinsätze der Projektstelle für gemeinnützige Arbeit, Zürich
- 2 Tage Schule auf dem Bauernhof (SchuB), Bauernhoflager 6. Klasse aus Twann, 4 Tage Ferienplausch, 2 Führungen, 1 Kurs für biologisch-dynamische Landwirtschaftslehre
- 13 Vorstandssitzungen, Übergang von Wochenend- zu Abendsitzungen

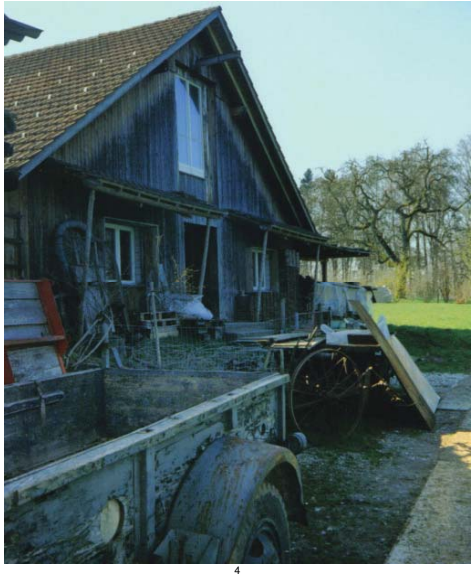

4

Entrümpelungsaktion

1998

- 4. Mitgliederversammlung 9.5.98 mit PFLUG-Workshop

- grosse **Finanzkampagne** zur Finanzierung der Bauvorhaben
- Vorstellung an einer Tagung des LBL (Landwirtschaftlicher Beratungsdienst)
- Erarbeitung **Mietvereinbarungen PFLUG – Hof Eichholz**
- 10 Vorstandssitzungen
- Übergang von der Präsidenten- zur Teamleitung im Vorstand
- 32 Tage betreute Arbeitseinsätze Projektstelle für gemeinnützige Arbeit, Zürich
- 1 Baulager, 2 Tage Ferienplausch, 4 Halbtage SchuB, 2 Führungen
- WWF-Ferienlager, Bauernhoflager von einem Kinderheim, 4 Kurse bio-dyn. Lehre

1999

- Abschluss des **Mietvertrags** zwischen PFLUG und Hof Eichholz
- Erarbeitung Mietvertrag für Lagerhausbenutzer

Abbrucharbeiten ..

- Werbeversand Schulen im Kanton ZH, Eintrag im Schweizer Lagerhausverzeichnis
- Frühlingsputz, 5. Mitgliederversammlg. am 12.6.99 mit kniffligen Aufgaben
- 8 Vorstandssitzungen, 1 Klausurtagung
- Ausbau der Zufahrtsstrasse und damit Erfüllung sämtlicher Vorbedingungen: **Erhalt Baufreigabe** am 21.10.99
- 29 Halbtage SchuB, 10 Wochenlager, davon 1 von der Kleinklassenschule Tägerst, 4 kurze Lager, total 1121 Übernachtungen
- 36 Tage betreute Arbeitseinsätze Projektstelle für gemeinnützige Arbeit, Zürich

…und Aufbauarbeiten: Mehrere Jahre leisten Teilnehmer der Projektstelle jeden Winter gemeinnützige Einsätze im PFLUG

2000

- erfolgreiche **Spendenkampagne**
- erster **Lagerhausprospekt**
- Verbesserungen im Innenausbau
- Einbau moderne Holzzentralheizung

Die Gaube war schon lange ausgesteckt…

- Frühlingsputz, 6. Mitgliederversammlung 13.5.2000 mit Beobachtung Bodenlebewesen
- 7 Vorstandssitzungen
- Neu: **Internetauftritt** dank eines Mitglieds
- 7 Wochenlager, 9 kürzere Lager, total 891 Übernachtungen
- 36 Halbtage Schule auf dem Bauernhof, 2 Führungen

… nun kann sie endlich gebaut werden

2001

- 7. Mitgliederversammlung 19.5.01 mit Vogelexkursion, Frühlingsputz
- Abschluss der **Bauetappe Fluchtweg**: Gaube, Terrasse und Treppe
- Anschaffung eines Heissluftbackofens
- Buchhaltung auf EDV umgestellt
- Erscheinungsbild Briefe + Drucksachen überarbeitet und vereinheitlicht
- Nachwuchssuche Vorstand erfolgreich, 9 Sitzungen + 1 Klausurwochenende
- 14 Wochenlager, darunter 1 für cerebral behinderte Kinder, 9 kürzere Lager, total 1’560 Übernachtungen
- 6 Tage und 31 Halbtage SchuB

An der GV wird der fertige Balkon gefeiert

2002

Die Vorstandsmitglieder leisten wieder einen Arbeitseinsatz zur farblichen Verschönerung sowie den Frühlingsputz

- 8. Mitgliederversammlung 25.5.02 mit Vortrag von Peter Lange
- 8 Vorstandssitzungen
- **Brandschutzmassnahmen abgeschlossen:** Feuerlöscher und Fluchtwegschilder, diverse bauliche Verbesserungen
- 3. Auflage Prospekt für Mitgliederkampagne
- Schlussreinigungen an auswärtige Reinigungsfirma vergeben
- Fragebogen erarbeitet zur Ermittlung der Wünsche und Rückmeldungen der MieterInnen
- 15 Wochenlager, davon 1 Baulager, 9 kürzere Lager, total 1'431 Übernachtungen
- 43 Halbtage Schule auf dem Bauernhof, 3 Halbtage Ferienplausch, 4 Führungen

2003

- 9. Mitgliederversammlung 12.6.03 einmal anders (mit Abendimbiss)
- 7 Vorstandssitzungen, 1 Weiterbildung
- Gestaltung eines neuen Prospektes mit den Möglichkeiten der Region
- sehr erfolgreiche **Spendenkampagne** ermöglicht Bauplanung für 2004
- Verbesserungen aufgrund der Rückmeldungen aus den Fragebögen
- Plätteln von Dusche und Garderobe
- neuer wetterfester **Pingpong-Tisch**
- 16 Wochen-, darunter 1 Lager von einer heilpädagogischen Schule, 1 Pony-lager, 1 Yoga-/Theaterlager, 4 Fester, 9 Kurz-Lager, total 1'849 Übernachtungen
- 41 Halbtage Schule auf dem Bauernhof, 2 Halbtage Ferienplausch, 3 Führungen

Weitere Einsätze des Vorstandes: Boden isolieren und verlegen, Einkiesung Sitzplatz

Bau des Weidenhauses

2004

- **Jubiläum**: 10. Mitgliederversammlung 14.5.04 mit Diashow von Thomas Egli zum Thema "Weidenkunst"
- 8 Vorstandssitzungen
- alle Auflagen erfüllt: **Bauabnahme** erzielt!
- wieder eine Fundraising-Kampagne und wieder Nachwuchssuche für Vorstand
- Bauplanung und Offerten mit Priorität Küchenrenovation
- neuer Terrassenboden (Garantie)
- Bau: 2 weitere WC im EG, feuerfeste Abgrenzung EG – OG, Rauchmelder
- Letzte Verbesserungen aufgrund der 2-jährigen Befragung
- Hauseingang Treppe + Geländer fertig
- 12 Wochenlager, darunter viele Stammgäste, 11 kürzere Vermietungen, total 1'516 Nächte
- 43 Halbtage Schule auf dem Bauernhof, 2 Halbtage Ferienplausch, 6 Führungen

2005

- 11. Mitgliederversammlung 3 6 05: Abend-Apéro mit Gitarrenbegleitung
- 6 Vorstandssitzungen, 1 Putztag, Weihnachtsessen, 2 Interessenten für Vorstandsarbeit gefunden
- Grossversand grüner Prospekt (ohne Bauernhofangebot)

zur Abwechslung eine 2-tägige Klausurwanderung

und so sieht das Lagerhaus Pflug 2005 aus

- **Küchensanierung** mit neuem Holzkochherd und angeschlossenem Boiler
- 14 Wochenlager, 11 kürzere Lager, Schulblöcke oder Festanlässe, total 1'669 Übernachtungen
- 25 Halbtage SchuB, 2 Halbtage Ferienplausch, 4 Führungen

2006

- 12. Mitgliederversammlung 16.6.06 mit Beitrag von Daniel Wirz, Pädagoge
- 6 Vorstandssitzungen

- Klausur zur Zukunft der Vorstandsarbeit

und wieder ein Maleinsatz, diesmal der kleine Aufenthaltsraum und die Radiatoren …

- **Abschluss Innenausbau OG**, Dachflächenfenster, neue Beleuchtung im Aufenthaltsraum und aussen
- zuverlässige Putzfirma gefunden für Schlussreinigungen und Frühlingsputz
- Aktualisierung Internetauftritt, Versand Lagerprospekte an Pfadi, Kinderkrippen
- 14 Wochenlager, 12 kurze Lager - dabei 1 Kinderkrippe.- und Festanlässe, total 1'691 Übernachtungen
- 29 Halbtage Schule auf dem Bauernhof, 2 Halbtage Ferienplausch, 3 Führungen

2007

Das Lagerhaus vor der Fassadenrenovation

- Konstante Auslastung: 15 Wochenlager, 11 kürzere Vermietungen, 1'654 Nächte
- 13. Mitgliederversammlung 29.6.07 mit Imker Herbert Kronberger
- 6 Vorstandssitzungen, Waldbegehung mit Förster und Weihnachtsessen
- Verbesserung Internetseite, Downloads, neue Aktivitäten für Lager
- Spendenkampagne für Finanzen + Material: Werkzeugwagen und Inhalt
- Bau: **Fenstererneuerung**
- **Isolation + Fassade Untergeschoss**
- Verbesserungen in der Einrichtung, Boden Aufenthaltsraum Wachsbehandlung
- Finanz-Reserve für Bauvorhaben 08
- 32 Halbtage SchuB, 2 Halbtage Ferienplausch, 3 Führungen

2008

- 14. Mitgliederversammlung 5.6.08 mit Förster Stefan Burch
- 6 Vorstandssitzungen und Weihnachtsessen
- Eingang weiterer grosszügiger Spenden für Bauvorhaben und Reserve
- **Renovation und Isolation Fassade Obergeschoss** und neues Vordächli

vorher

nachher

- Druck und Versand von **Postkarten** mit Bild vom Haus im neuen Kleid
- ausführliche Beratung und Offerten für Renovation Decke und Beleuchtung im grossen Aufenthaltsraum
- **Rekordjahr**: 17 Wochen, 16 kurze Vermietungen, 1'920 Nächte
- 46 Halbtage SchuB, 2 x Ferienplausch, 2 x Vater-Kind-WE

2009

- 15. Mitgliederversammlung 12.6.09 mit Lagerberichten von 4 LehrerInnen
- 4 Vorstandssitzungen und 1 kürzere mit Weihnachtsessen
- Neuregelung und Finanzierung der Vermietungsarbeit von David + Vera Schaer
- **AG Solarenergie und AG Küchen-renovation** nehmen ihre Arbeit auf

Oberstufenschülerinnen machen aus dem Werkzeugwagen eine farbige Erscheinung

- **wieder ein Rekordjahr**
  20 Wochenlager, dabei eines für sehbehinderte Kinder, 1Hort, 13 kürzere Vermietungen, total 2'266 Nächte
- dadurch zunehmende Mieteinnahmen und wachsender Einsatz des Hofteams
- 50 Halbtage SchuB, 2 x Ferienplausch, 1 x Vater-Kind-WE, 10 Tage-Projektwoche Oberstufe, WWF-Lager, 3 Hofführungen